



Yayasan **tunas** BAHAGIA

(Yatub)



ASRAMA ANAK DESA

4 Agustus 2020

Peribahasa mengatakan, Pendidikan adalah **"Jembatan emas"** yang dapat membuat seseorang lepas dari Kemiskinan menuju Kesejahteraan. Apa daya, bagi anak kampung di pedesaan terpencil, jauh dari Kota kecamatan, pendidikan lebih dari Sekolah Dasar hanya sebuah angan-angan, bagaikan mimpi.

Sekolah SMP dan SMA hanya ada di Ibu kota kecamatan, apa daya, jarak yang jauh tidak mungkin ditempuh setiap hari. Selain ketiadaan angkutan, jarak juga menghabiskan waktu dan biaya. Untuk tinggal di Kota kecamatan tentu tidak mudah. Jika ada Asrama yang menampung anak desa untuk dapat bersekolah SMP dan SMA, tentunya asrama itu bagaikan **"jalan setapak"** menuju **"Jembatan emas"** pendidikan di Perguruan Tinggi.

Yatub ingin mendirikan Asrama Anak Desa di Ibu kota kecamatan Gunungsari, Kab. Serang, Prop. Banten. Tempat ini dipilih sehubungan dengan tempat kegiatan Yatub yaitu kampung Wates, desa Luwuk, Kecamatan Gunungsari. Pada tahun 2013 Yatub mulai merealisasi Asrama dengan mengadakan lahan, membangun Fondasi dan Sumur bor sebagai bentuk kesungguhan membangun Asrama dimaksud. Namun karena keterbatasan dana, pembangunan terhenti. Pembangunan harus dilanjutkan untuk menolong anak-anak Desa agar dapat menempuh pendidikan formal ke Perguruan Tinggi. Keberhasilan Asrama akan diukur dari jumlah anak yang masuk Perguruan Tinggi dengan beasiswa atau ikatan dinas dan masuk lima Perguruan tinggi terkemuka.

Tanggal 4 Agustus 2020 tersedia dana hasil penjualan aset Yatub di Jl. Arga Lamongan C4/10 Perumahan Arga Bajapura Cilegon, maka pembangunan Asrama dilanjutkan.



Foto saat pembangunan terhenti, 2013

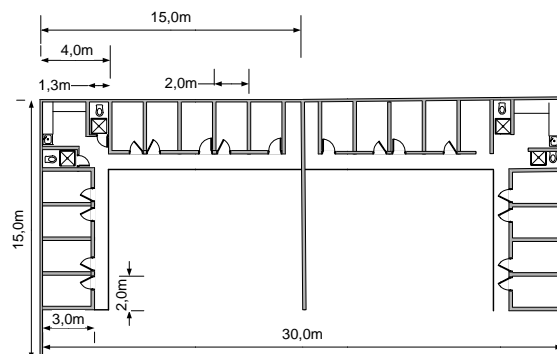

Pembangunan tahap 1

Selanjutnya sesuai kebutuhan Asrama dan ketersediaan dana, diharapkan pada **Pembangunan tahap 2** dibangun fasilitas Mushola dan Ruang pertemuan sehingga Asrama menjadi sebagai berikut :

Untuk dana operasional, Yatub akan mencari Orang tua asuh. Selain membantu dana, Orang tua asuh dapat memberi bekal/motivasi pd anak Asrama. Orang tua asuh diharapkan dapat melakukan evaluasi dan pembinaan berkesinambungan. Dengan demikian, Asrama ini tidak saja menjadi tempat bersodakoh Jahriyah tetapi juga menyemai Ilmu yang diamalkan dan melahirkan anak anak sholeh.

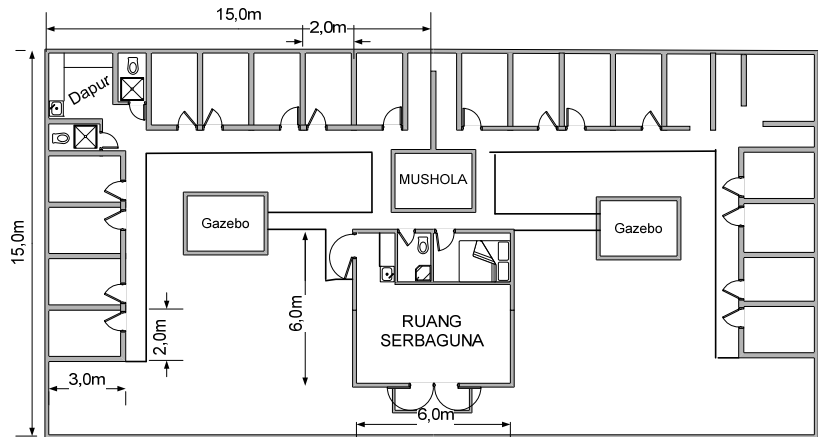

Apabila keadaan menghendaki, kamar dibuat dua tingkat

Kegiatan Asrama diharapkan mulai pada tahun ajaran 2021. Sebagai angkatan pertama akan direkrut 4 orang anak lulusan SDN Luwuk dan SDN Nagreg Kecamatan Gunung sari. Selanjutnya setiap tahun akan direkrut 4 orang berikutnya sehingga kelak, setiap tahun Asrama ini melepas 4 orang anak masuk ke perguruan tinggi dari dua desa itu.

Mengingat yang direkrut adalah anak anak maka dalam operasionalnya selain mendapatkan bimbingan dari Orang tua asuh, Orang tua kandungnya juga dilibatkan dalam proses pendidikan di Asrama. Keterlibatan orang tua kandung dilakukan melalui kehadiran mereka di Asrama. Orang tua kandung akan dijadwalkan untuk tinggal di Asrama minimal satu hari dalam sebulan sehingga dapat memantau/mengetahui keadaan sehari hari dari anaknya di Asrama. Selain memantau kegiatan sehari hari, orang tua anak diharapkan dapat berpartisipasi dalam kegiatan penyediaan makan. Pada dasarnya anak anak Asrama akan dibiasakan menyediakan makan sendiri. Mereka akan belajar untuk bersosialisasi, bekerja sendiri dan berkerjasama serta berlatih bekerja dalam kelompok, memahami dinamika dalam Tim.

Suatu hasil riset pemetaan 100 faktor berpengaruh terhadap kesuksesan, ternyata yang utama bukanlah NEM, IPK atau Rangkings prestasi akademis tetapi ; 1. Kejujuran (Being honest with all people), 2. Disiplin keras (Being well disciplined), 3. Mudah bergaul (Getting along with people), 4. Dukungan pendamping (Having a supportive spouse), 5. Kerja lebih keras (Working harder), 6. Kecintaan terhadap yg dikerjakan, 7. Kepemimpinan (Having strong leadership qualities), 8. Kepribadian kompetitif (Having very competitive spirit/personality). 9. Hidup teratur (Being very well organized), 10. Kemampuan menjual (Having an ability to sell). Kegiatan di Asrama akan diarahkan untuk membentuk Karakter orang yang kuat dalam 10 faktor tersebut.

Yatub mengharapkan bantuan semua pihak untuk suksesnya Asrama ini agar ada **“jalan setapak menuju Jembatan emas”** bagi anak desa.